

AMBITO TERRITORIALE SOCIALE VEN-06 – VICENZA

Interventi a favore delle famiglie fragili 2023

Attività realizzata con il contributo della Regione del Veneto
L.R. n. 20/2020 e DGR n. 1076/2023

TRE LINEE DI INTERVENTO

LINEA 1 € 800,00 per minore orfano

famiglie con 1 o più figli minori orfani di uno o entrambi i genitori

LINEA 2 € 800,00 per nucleo familiare

famiglie monoparentali con figli minori

famiglie di genitori separati o divorziati con figli fiscalmente a carico

LINEA 3

famiglie con 4 o più figli fiscalmente a carico, di cui almeno 1 minorene €
150,00 per figlio minore;

famiglie con figli minorenni a seguito di parto trigemellare € **800,00** per
nucleo familiare.

REQUISITI PER PRESENTARE DOMANDA

- ◆ ISEE fino a € 20.000,00
- ◆ residenza nel territorio del Comune di ALBETTONE
- ◆ se cittadini non comunitari, essere in regola con il permesso di soggiorno

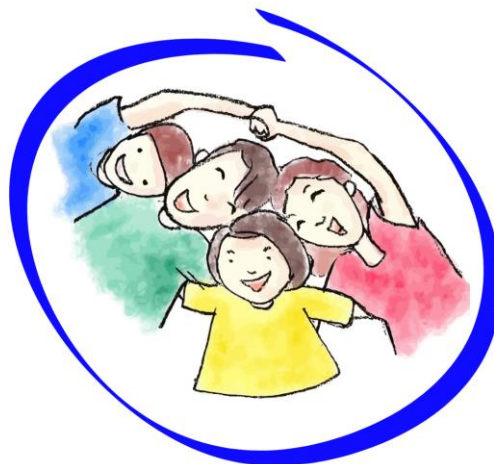

DOMANDE ONLINE DAL 6 MAGGIO 2024 AL 31 MAGGIO 2024

collegandosi al link:

<https://cittadino-ambito-sociale-6-vicenza.welfaregov.it/clesius/isee/#!/servizi>

PER INFORMAZIONI: Comune di Albettone Tel. 0444-790001 – int.5 –
dalle ore 10.00 alle ore 13.00 dal lunedì al venerdì
email: protocollo@comune.albettone.vi.it